

CHIFFRES CLÉS



Le contrat local de santé (CLS) est un outil porté conjointement par l'agence régionale de santé (ARS) et une collectivité territoriale pour réduire les inégalités territoriales et sociales de santé. Il est l'expression des dynamiques locales partagées entre acteurs et partenaires sur le terrain pour mettre en œuvre des actions, au plus près des populations.

CARACTÉRISTIQUES SOCIO-DÉMOGRAPHIQUES



19 658

Habitants en 2022

▼ -0,24 %

Par an sur la période 2016-2022

Pourcentage de population par tranche d'âge

- Moins de 20 ans
- 20-39 ans
- 40-59 ans
- 60-74 ans
- 75 ans ou plus

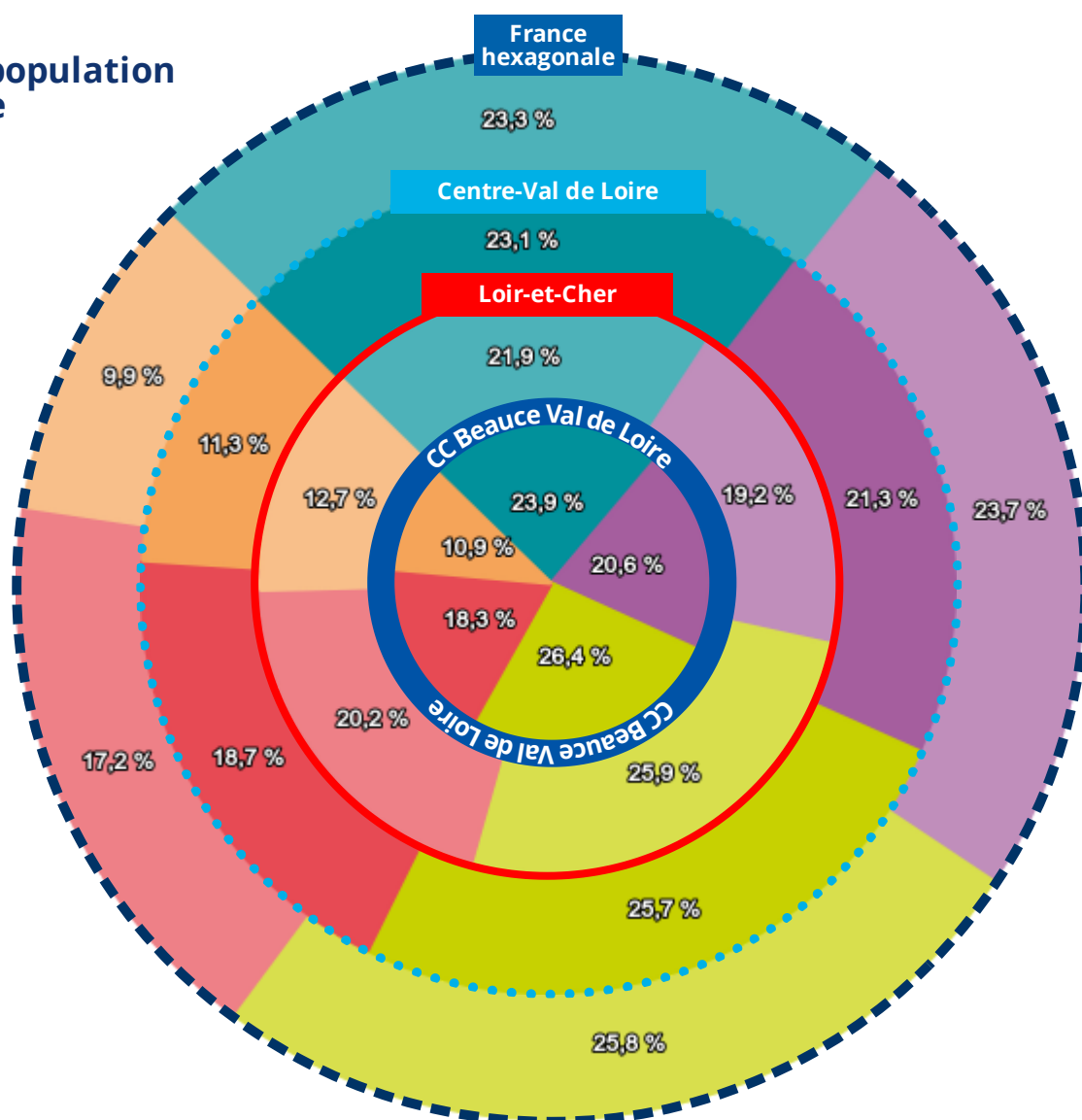

Pyramide des âges "CC Beauce Val de Loire"

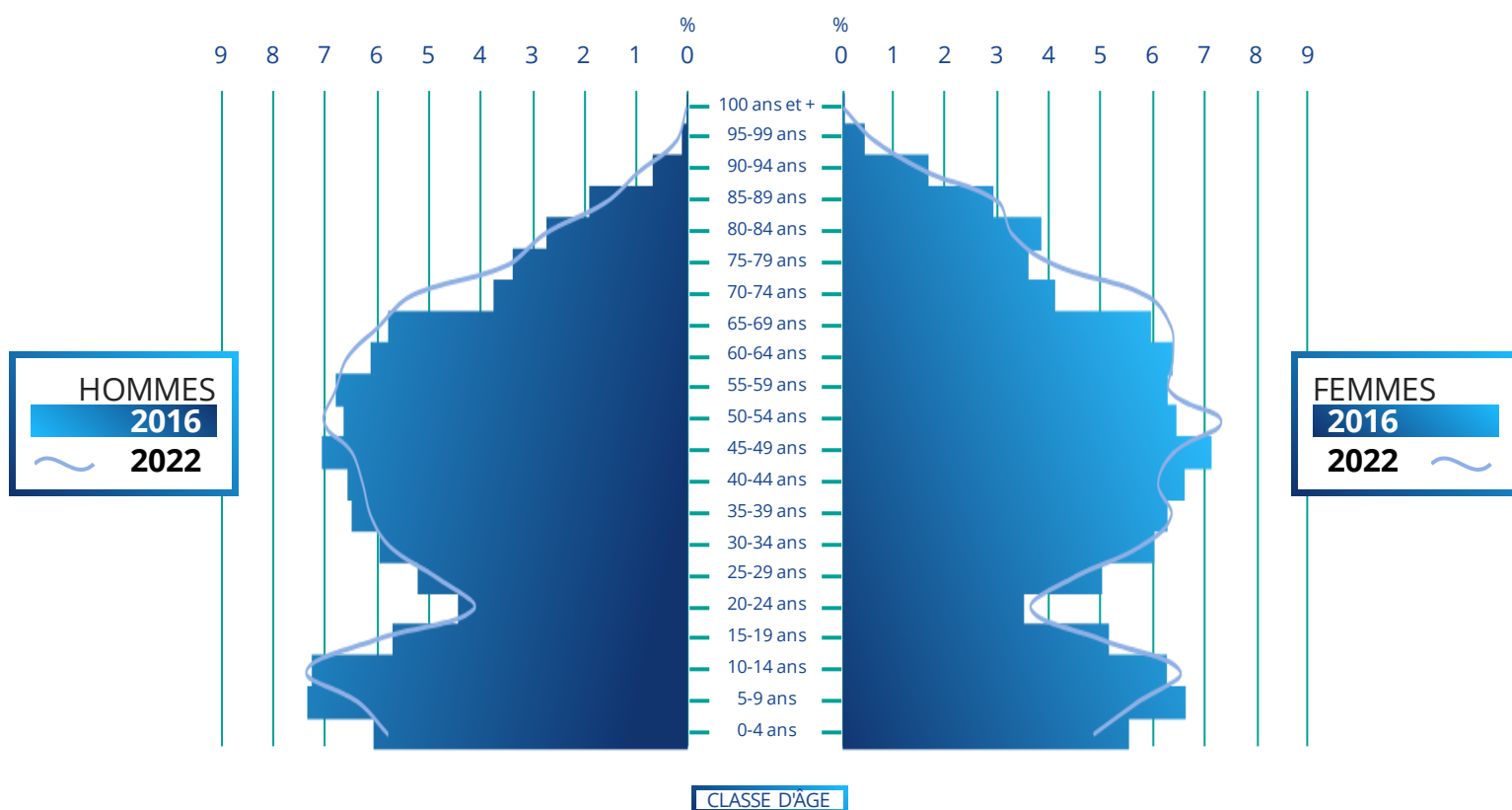

Source : Insee RP2022 - Exploitation : ORS Centre-Val de Loire

Indicateurs socio-démographiques



Revenus nets imposables moyens annuels par foyer fiscal (2023)

| | |
|-------------------------------|----------------|
| CC Beauce Val de Loire | 28 989€ |
| Loir-et-Cher | 28 633€ |
| Centre-Val de Loire | 29 266€ |
| France Hexagonale | 31 860€ |

Source : DGFIP - Exploitation : ORS Centre-Val de Loire



Part d'allocataires dont les ressources dépendent à 100 % des prestations sociales (2023)

| | |
|-------------------------------|--------------|
| CC Beauce Val de Loire | 10,3% |
| Loir-et-Cher | 13,0% |
| Centre-Val de Loire | 12,8% |
| France Hexagonale | 12,8% |

Sources : Cnaf, CCMSA - Exploitation : ORS Centre-Val de Loire



Part de foyers fiscaux non imposés (2023)

| | |
|-------------------------------|--------------|
| CC Beauce Val de Loire | 54,9% |
| Loir-et-Cher | 55,5% |
| Centre-Val de Loire | 55,1% |
| France Hexagonale | 54,5% |

Source : DGFIP - Exploitation : ORS Centre-Val de Loire



Nombre et part des jeunes de 25-34 ans pas ou peu diplômés (2022)

| | | |
|-------------------------------|------------|--------------|
| CC Beauce Val de Loire | 292 | 14,5% |
| Loir-et-Cher | 4 633 | 15,1% |
| Centre-Val de Loire | 34 122 | 13,2% |
| France Hexagonale | 842 035 | 11,6% |

Source : Insee RP 2022 - Exploitation : ORS Centre-Val de Loire

ENVIRONNEMENT

AIR

NO₂

**DIOXYDE
D'AZOTE**

Moyenne annuelle en $\mu\text{g}/\text{m}^3$ sur le territoire (2024)
Valeur limite = $40 \mu\text{g}/\text{m}^3$

8 $\mu\text{g}/\text{m}^3$

PM_{2,5}

**PARTICULES
FINES < 2,5 μm**

Moyenne annuelle en $\mu\text{g}/\text{m}^3$ sur le territoire (2024)
Valeur limite = $25 \mu\text{g}/\text{m}^3$

7 $\mu\text{g}/\text{m}^3$

PM₁₀

**PARTICULES
FINES < 10 μm**

Moyenne annuelle en $\mu\text{g}/\text{m}^3$ sur le territoire (2024)
Valeur limite = $40 \mu\text{g}/\text{m}^3$

12 $\mu\text{g}/\text{m}^3$

O₃

OZONE

Nombre de jours dépassant $120 \mu\text{g}/\text{m}^3/8\text{h}$ en moyenne sur 3 ans en ozone sur le territoire (2024)
(Valeur cible : $120 \mu\text{g}/\text{m}^3/8\text{h}$ (moyenne sur 3 ans) à ne pas dépasser plus de 25 jours/an)

1 JOUR

Source : InterQUAL'Air (Lig'Air)
Exploitation : ORS Centre-Val de Loire

Nombre de jours de dépassement du seuil de protection de la santé pour l'ozone sur le territoire (2024) (Objectif de qualité : $120 \mu\text{g}/\text{m}^3/8\text{h}$ à ne pas dépasser dans l'année)

12 JOURS



HABITAT

Part de résidences principales datant d'avant 1946 (2022)

| CC Beauce Val de Loire | 37,7% |
|------------------------|-------|
| Loir-et-Cher | 25,9% |
| Centre-Val de Loire | 23,5% |
| France Hexagonale | 20,5% |

Source : Insee RP 2022
Exploitation : ORS Centre-Val de Loire

Part de ménages en situation de précarité énergétique liée au logement (2022)

| CC Beauce Val de Loire | 8,6% |
|------------------------|-------|
| Loir-et-Cher | 10,6% |
| Centre-Val de Loire | 11,9% |
| France Hexagonale | 11,9% |

Sources : GEODIP, ONPE 2022, Insee RP 2022
Exploitation : ORS Centre-Val de Loire

PART DES DÉPLACEMENTS DOMICILE-TRAVAIL (2022)

Voiture, camion, fourgonnette

85,7 %

Loir-et-Cher 82,4 %

Centre-Val de Loire 78,4 %

France hexagonale 69,0 %

Pas de transport

4,4 %

Loir-et-Cher 4,5 %

Centre-Val de Loire 4,4 %

France hexagonale 4,1 %

Marche à pied

4,2 %

Loir-et-Cher 5,0 %

Centre-Val de Loire 5,3 %

France hexagonale 6,2 %

Transports en commun

3,4 %

Loir-et-Cher 4,4 %

Centre-Val de Loire 7,7 %

France hexagonale 15,5 %

Deux roues motorisé

1,2 %

Loir-et-Cher 1,3 %

Centre-Val de Loire 1,2 %

France hexagonale 1,7 %

Vélo

1,2 %

Loir-et-Cher 2,4 %

Centre-Val de Loire 2,9 %

France hexagonale 3,5 %

Source : Insee RP 2022 – Exploitation : ORS Centre-Val de Loire



Dans le Loir-et-Cher en 2024

*devenu non pertinent par avis de l'Anses du 29 avril 2024

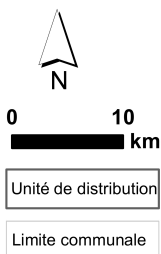

Teneur maximale (µg/L) en pesticides et leurs métabolites soumis à la qualité de 0,1µg/L

| | Nombre d'unités de distribution | Population concernée |
|----------------------------------|---------------------------------|----------------------|
| Conformité (teneur < à 0,1 µg/L) | 113 | 202744 |
| Non conformité ponctuelle | 4 | 10814 |
| Non-conformité récurrente | 32 | 115801 |

Source : ARS Centre-Val de Loire - IGN / AdminExpress ©

La représentation cartographique est basée sur les unités de distribution (UDI). Une UDI correspond à un secteur où l'eau est de qualité homogène, géré par un même exploitant et appartenant à une même entité administrative, ce qui peut amener à partager une commune en plusieurs UDI.

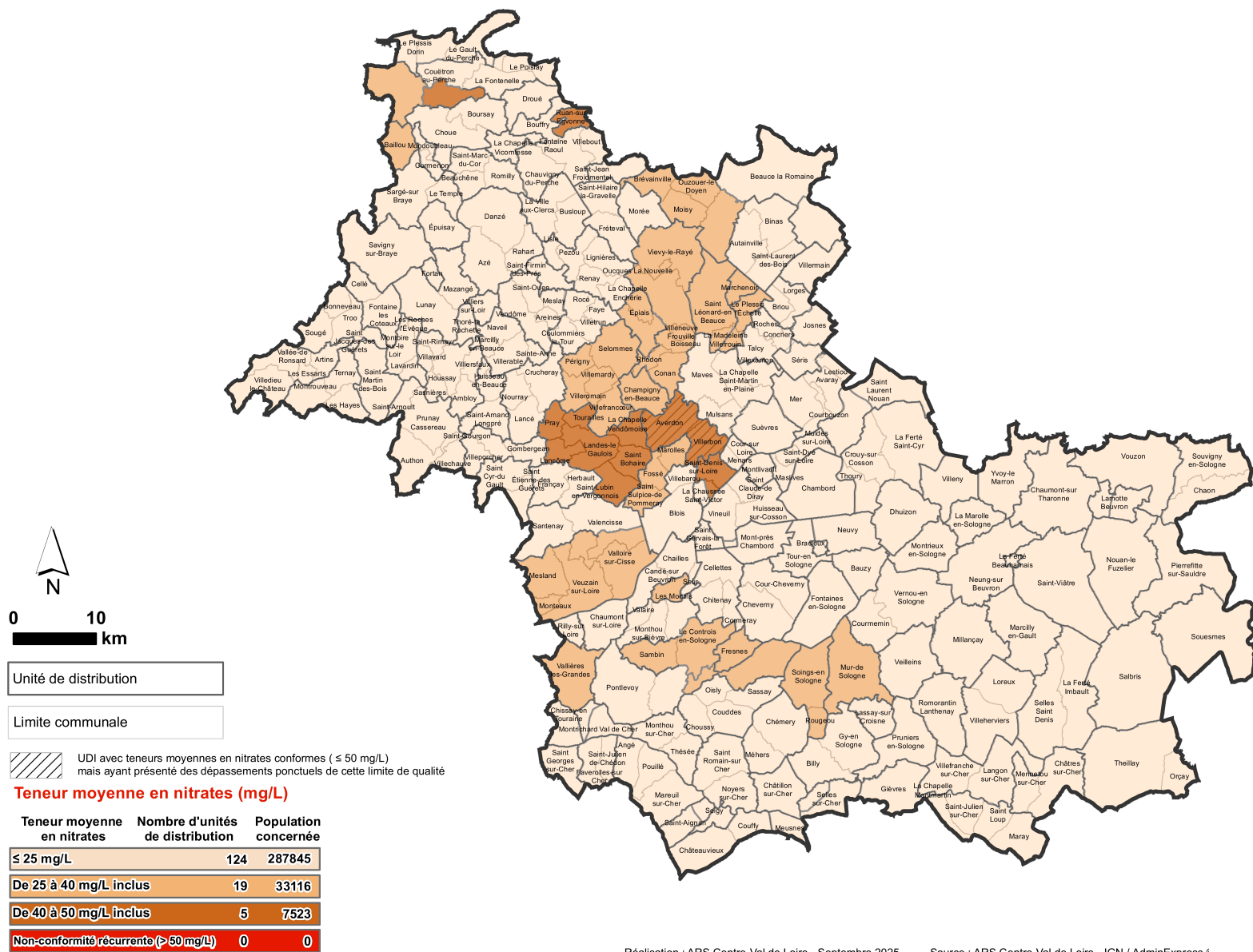

Réalisation : ARS Centre-Val de Loire - Septembre 2025

Source : ARS Centre-Val de Loire - IGN / AdminExpress

La représentation cartographique est basée sur les unités de distribution (UDI). Une UDI correspond à un secteur où l'eau est de qualité homogène, géré par un même exploitant et appartenant à une même entité administrative, ce qui peut amener à partager une commune en plusieurs UDI.

MORTALITÉ



NOMBRE DE DÉCÈS PAR AN
EN MOYENNE (2015-2023)

218 (CC Beauce Val de Loire)

TAUX COMPARATIF DE MORTALITÉ (TCM) POUR 100 000 HABITANTS

CC Beauce Val de
Loire
969,2

Loir-et-Cher
936,0

Centre-
Val de Loire
942,5

France hexagonale
933,1

NOMBRE DE DÉCÈS PAR AN EN MOYENNE (2015-2023)

Prématurée

32

Cancers toutes localisations

55

Cancer du poumon

11

Cancer colorectal

Eff < 10

Cancer de la prostate



Eff < 10

Cancer du sein

Eff < 10

Maladies de l'appareil circulatoire

51

Consommation de tabac

29

Diabète

15

Maladies de l'appareil respiratoire

13

Consommation excessive d'alcool

Eff < 10

Suicide



Eff < 10

Accidents de la circulation



Eff < 10



SURMORTALITÉ SIGNIFICATIVE

PAR RAPPORT À LA FRANCE HEXAGONALE



SOUS-MORTALITÉ SIGNIFICATIVE

PAR RAPPORT À LA FRANCE HEXAGONALE

Sources : Inserm CépiDC, Insee - Exploitation : ORS Centre-Val de Loire

ADMISSION EN AFFECTION DE LONGUE DURÉE



NOMBRE DE NOUVELLES
ADMISSIONS EN ALD PAR AN
EN MOYENNE (2018-2023)

452 (CC Beauce Val de Loire)

Nombre total de personnes prises
en charge pour une ALD en 2023

| CC Beauce Val de Loire | 4 712 |
|------------------------|------------|
| Loir-et-Cher | 90 003 |
| Centre-Val de Loire | 663 588 |
| France Hexagonale | 16 119 627 |

TAUX COMPARATIF DE NOUVELLES ADMISSIONS EN ALD POUR 100 000 HABITANTS



NOMBRE DE NOUVELLES ADMISSIONS EN ALD PAR AN EN MOYENNE (2018-2023)

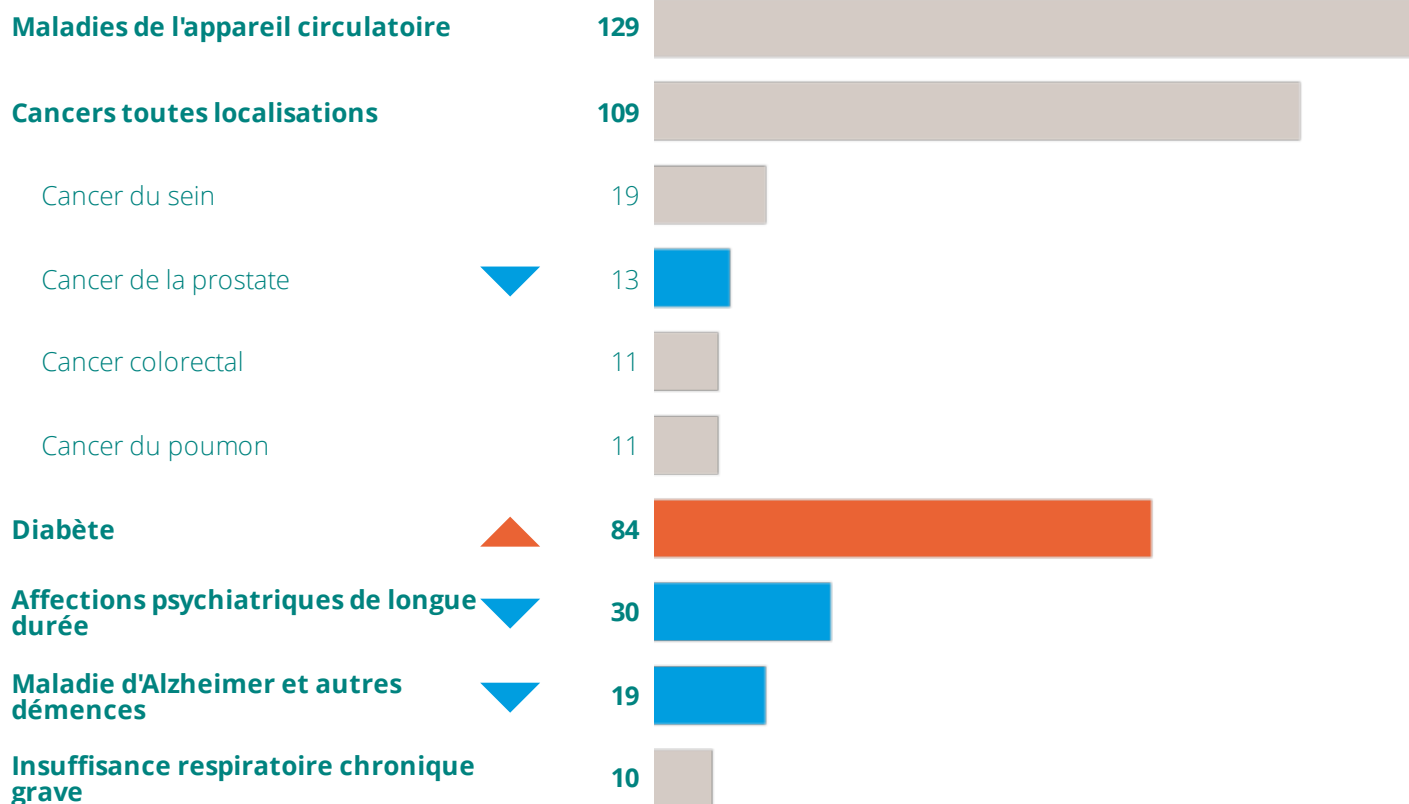

▲ SURMORBIDITÉ SIGNIFICATIVE
PAR RAPPORT À LA FRANCE HEXAGONALE

▼ SOUS-MORBIDITÉ SIGNIFICATIVE
PAR RAPPORT À LA FRANCE HEXAGONALE

Sources : CnamTS, CCMSA, CNRSI, Insee - Exploitation : ORS Centre-Val de Loire

RECOURS AUX MÉDECINS GÉNÉRALISTES



Taux standardisés sur l'âge pour 100 bénéficiaires ayant eu au moins une consommation de soins (1) au cours de l'année 2023*

| | |
|-------------------------------|--------------|
| CC Beauce Val de Loire | 80,9% |
| Loir-et-Cher | 81,1% |
| Centre-Val de Loire | 81,0% |
| France Hexagonale | 82,1% |

PRÉVENTION



Pourcentage des femmes bénéficiaires de 50 à 74 ans ayant participé au dépistage organisé du cancer du sein au cours de la période 2022-2023*

| | |
|-------------------------------|--------------|
| CC Beauce Val de Loire | 47,1% |
| Loir-et-Cher | 49,6% |
| Centre-Val de Loire | 49,1% |
| France Hexagonale | 43,9% |



Pourcentage des femmes bénéficiaires de 25 à 65 ans ayant réalisé un frottis (2) au cours de la période 2021-2023*

| | |
|-------------------------------|--------------|
| CC Beauce Val de Loire | 57,1% |
| Loir-et-Cher | 55,4% |
| Centre-Val de Loire | 50,4% |
| France Hexagonale | 51,6% |



Pourcentage de bénéficiaires de 50 à 74 ans ayant participé au dépistage organisé du cancer du colon-rectum au cours de la période 2022-2023*

| | |
|-------------------------------|--------------|
| CC Beauce Val de Loire | 33,4% |
| Loir-et-Cher | 35,1% |
| Centre-Val de Loire | 33,0% |
| France Hexagonale | 29,7% |

(1) Bénéficiaires ayant eu au moins une consommation de soins : bénéficiaires ayant eu au moins un remboursement (de consultations d'un professionnel de santé, de médicaments, d'actes biologiques, etc.) entre le 01/01/2021 et le 31/12/2023

(2) Les codes CCAM pris pour cet indicateur sont ceux correspondant aux examens cytopathologiques de prélèvement du col de l'utérus, et aux tests HPV.

* Source : SNDS-DCIR - Exploitation : ORS Centre-Val de Loire

OFFRE DE SOINS

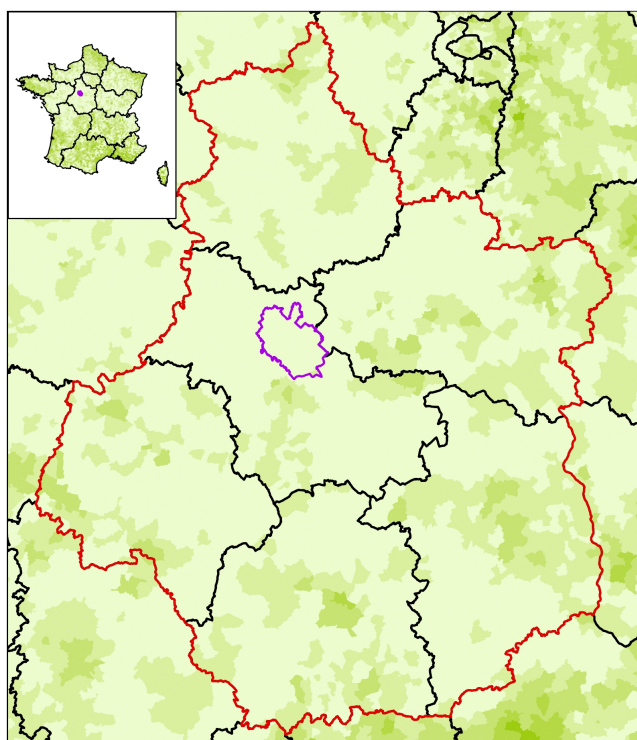

Accessibilité potentielle localisée (APL) aux infirmiers libéraux ou exerçant en centre de santé de moins de 65 ans en 2023
(en nombre d'ETP accessibles pour 100 000 habitants standardisés)

Bornes d'APL
(quintiles de population)

- 210,79 - 1665,35
- 155,00 - 210,78
- 112,67 - 154,99
- 85,03 - 112,66
- 0,00 - 85,02

APL France : 156,0

Sources : SNIR-AM, Cnam, distancier Metric, Insee, Traitements Drees.
Exploitation : ORS Centre-Val de Loire

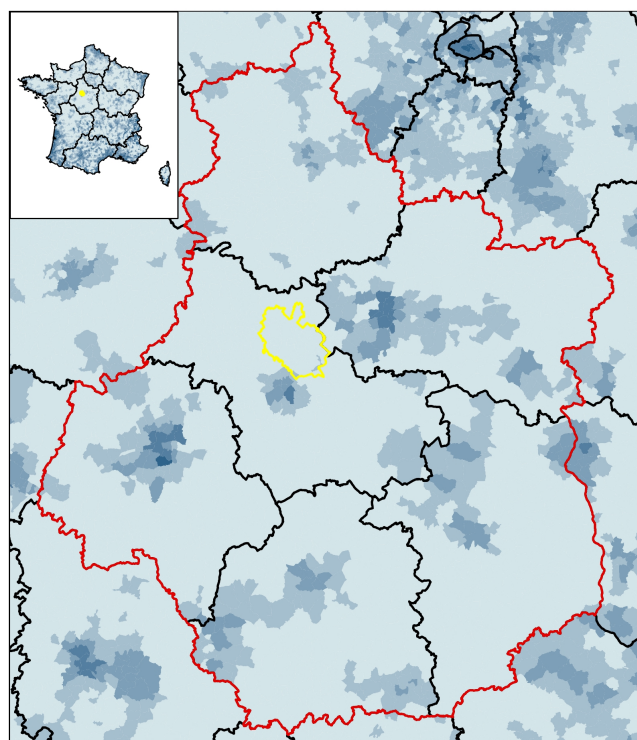

Accessibilité potentielle localisée (APL) aux masseurs-kinésithérapeutes libéraux ou exerçant en centre de santé de moins de 65 ans en 2023
(en nombre d'ETP accessibles pour 100 000 habitants standardisés)

Bornes d'APL
(quintiles de population)

- 171,13 - 680,25
- 125,66 - 171,12
- 91,88 - 125,65
- 66,01 - 91,87
- 0,00 - 66,00

APL France : 119,3

Sources : SNIR-AM, Cnam, distancier Metric, Insee, Traitements Drees.
Exploitation : ORS Centre-Val de Loire

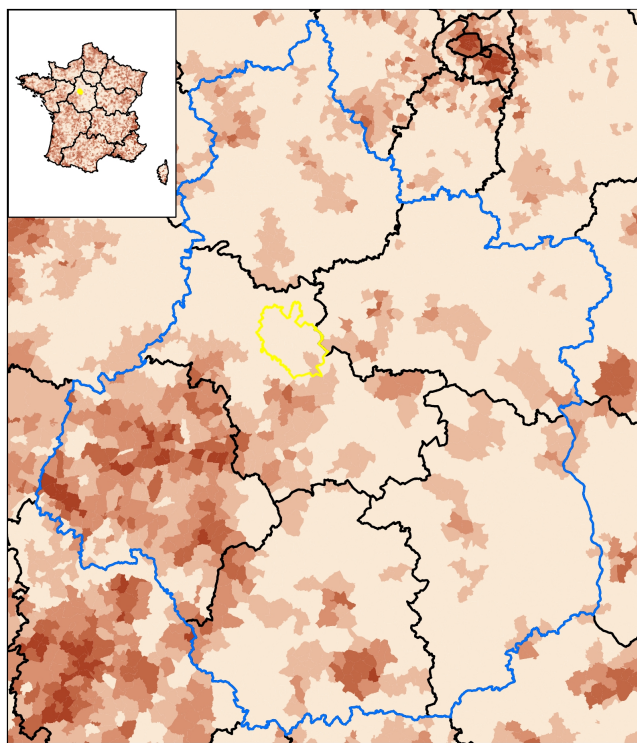

Accessibilité potentielle localisée (APL) aux médecins généralistes libéraux ou exerçant en centre de santé en 2023
(en nombre de consultations accessibles par an et par habitant)

Bornes d'APL
(quintiles de population)

- 4,83 - 40,03
- 4,02 - 4,82
- 3,34 - 4,01
- 2,64 - 3,33
- 0,00 - 2,63

APL France : 3,7

Sources : SNIR-AM, Cnam, distancier Metric, Insee, Traitements Drees.
Exploitation : ORS Centre-Val de Loire

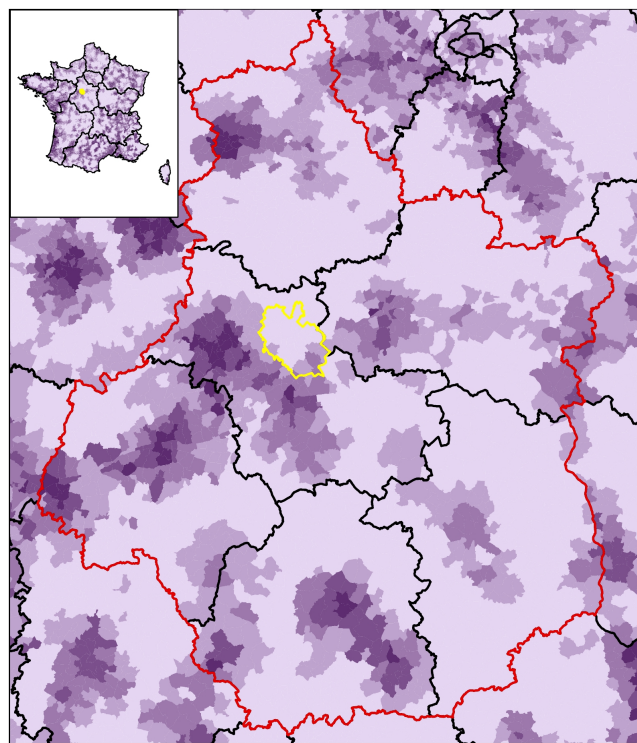

Accessibilité potentielle localisée (APL) aux sages-femmes libérales de moins de 65 ans en 2023
(en nombre d'ETP accessibles pour 100 000 femmes standardisées)

Bornes d'APL
(quintiles de population)

- 29,05 - 187,82
- 23,45 - 29,04
- 18,68 - 23,44
- 14,19 - 18,67
- 0,00 - 14,18

APL France : 21,8

Sources : SNIR-AM, Cnam, distancier Metric, Insee, Traitements Drees.
Exploitation : ORS Centre-Val de Loire

COMPOSITION COMMUNALE DU TERRITOIRE

au 01.01.2025



41006 - Autainville
41008 - Avaray
41019 - Boisseau
41027 - Briou
41039 - La Chapelle-Saint-Martin-en-Plaine
41057 - Conan
41058 - Concriers
41066 - Courbouzon
41069 - Cour-sur-Loire
41077 - Épiais
41105 - Josnes
41114 - Lestiu
41119 - Lorges
41121 - La Madeleine-Villefrouin
41123 - Marchenoir
41130 - Maves
41136 - Mer
41155 - Muides-sur-Loire
41156 - Mulsans
41171 - Oucques La Nouvelle
41178 - Le Plessis-l'Échelle
41188 - Rhodon
41191 - Roches
41221 - Saint-Léonard-en-Beauce
41245 - Sérès
41252 - Suèvres
41253 - Talcy
41273 - Vievry-le-Rayé
41284 - Villeneuve-Frouville
41292 - Villexanton

CONTRAT LOCAL DE SANTÉ

LS

CHIFFRES CLÉS



Directrice de publication Mme Clara de Bort - ARS Centre-Val de Loire

Rédactrice en chef Mme Céline Leclerc - ORS Centre-Val de Loire

Comité de rédaction Mme Ilona Serru, M. Franck Géniteau - ORS Centre-Val de Loire

Conception graphique J-Ph Germanaud - Orléans, M. Julien Vossart - ORS Centre-Val de Loire

ORS Centre-Val de Loire

1 rue Porte Madeleine - 45000 Orléans

14 avenue de l'Hôpital CS 86709
45067 Orléans Cedex 2

www.orscentre.org